



MANUAL INOVAR ALUNOS

Área Docente



Índice

1. Menu Eventos	2
2. Menu Inicial - Faltas	4
2.1. Inserir Faltas	5
2.1.1. Falta por aluno	5
2.1.2. Por disciplina	5
2.1. Justificar Faltas	6
2.1.1. Filtrar por data	7
2.1.2. Filtrar por disciplina.....	7
2.1.3. Filtrar por tempo	7
2.1.4. Filtrar por tipo de faltas	7
3. Menu Sumários	8
3.1. Sumários pelo Horário.....	8
3.2. Sumários da Componente Letiva	9
3.2.1. Anexar um Ficheiro	10
3.2.2. Marcar faltas aos alunos	11
3.3. Sumários da Componente Não Letiva/Cargos	12
3.4. Sumários de Substituição	12
4. Menu Comunicações	14
4.1. Enviar e-mails	14
4.1. Enviar notificações	16

1. Menu Eventos

No menu '**Eventos**' poderá ver de uma forma rápida os últimos acontecimentos da turma.

Área Docente		Área Administrativa				Área Gestão			Sair	
Eventos	Inicial	Sumários	Avaliações	Intercalares	Apoios	NEE	Reuniões	ECT	PAF	Comunicações
Classes	<Vista Geral>	Início	15-09-2011	Aluno	<Todos>	Disciplina	<Todas>			
		Termo	15-06-2012							
6ª-feira / 3 Fevereiro de 2012										
09:00 - 09:45 - Falta - ALBERTO MIGUEL DA CUNHA REIS - Matemática (I) (29I - 0J - 0M - 0D - 10MX)										
08:15 - 09:00 - Falta - ALBERTO MIGUEL DA CUNHA REIS - Matemática (I) (29I - 0J - 0M - 0D - 10MX)										
5ª-feira / 2 Fevereiro de 2012										
10:00 - 10:45 - Falta - GONÇALO COSTA DA SILVA - Espanhol (I) (1I - 0J - 0M - 0D - 6MX)										
10:00 - 10:45 - Falta - ALBERTO MIGUEL DA CUNHA REIS - Espanhol (I) (15I - 0J - 0M - 0D - 6MX)										
10:00 - 10:45 - Falta - MIGUEL ÂNGELO BARROS TEIXEIRA - Espanhol (I) (17I - 4J - 2M - 0D - 6MX)										
09:00 - 09:45 - Falta - GONÇALO COSTA DA SILVA - Físico-Química (I) (1I - 0J - 3M - 0D - 4MX)										
09:00 - 09:45 - Falta - MARIANA PEDROSA OLIVEIRA - Físico-Química (M) (0I - 0J - 2M - 0D - 4MX)										
09:00 - 09:45 - Falta - MIGUEL ÂNGELO BARROS TEIXEIRA - Físico-Química (I) (19I - 2J - 0M - 0D - 4MX)										
08:15 - 09:00 - Falta - ALBERTO MIGUEL DA CUNHA REIS - Físico-Química (I) (10I - 0J - 0M - 0D - 4MX)										
08:15 - 09:00 - Falta - FERNANDO JÚLIO PEREIRA AMARAL - Físico-Química (M) (0I - 0J - 6M - 0D - 4MX)										
3ª-feira / 31 Janeiro de 2012										

Figura 1: Eventos

A informação pode ser **filtrada por classes**:

- Faltas;
- Comportamentos;
- Agenda;
- Notificações;
- Convocatórias;
- Alterações do estado da matrícula.

Área Docente		Área Administrativa				Área Gestão				Sair
Eventos	Inicial	Sumários	Avaliações	Intercalares	Apoios	NEE	Reuniões	ECT	PAF	Comunicações
Classes	<Vista Geral>	Início	15-09-2011	Aluno	<Todos>	Disciplina	<Todas>			
	<Vista Geral>	Termo	15-06-2012							
6ª-feira										
Falta										
Comportamento										
09:00 - 09:45 - Agenda - MIGUEL DA CUNHA REIS - Matemática (I) (29I - 0J - 0M - 0D - 10MX)										
08:15 - 09:00 - Notificações - MIGUEL DA CUNHA REIS - Matemática (I) (29I - 0J - 0M - 0D - 10MX)										
08:15 - 09:00 - Convocatória - MIGUEL DA CUNHA REIS - Matemática (I) (29I - 0J - 0M - 0D - 10MX)										
5ª-feira										
Estado Matricula										
10:00 - 10:45 - Falta - GONÇALO COSTA DA SILVA - Espanhol (I) (1I - 0J - 0M - 0D - 6MX)										
10:00 - 10:45 - Falta - ALBERTO MIGUEL DA CUNHA REIS - Espanhol (I) (15I - 0J - 0M - 0D - 6MX)										
10:00 - 10:45 - Falta - MIGUEL ÂNGELO BARROS TEIXEIRA - Espanhol (I) (17I - 4J - 2M - 0D - 6MX)										
09:00 - 09:45 - Falta - GONÇALO COSTA DA SILVA - Físico-Química (I) (1I - 0J - 3M - 0D - 4MX)										
09:00 - 09:45 - Falta - MARIANA PEDROSA OLIVEIRA - Físico-Química (M) (0I - 0J - 2M - 0D - 4MX)										
09:00 - 09:45 - Falta - MIGUEL ÂNGELO BARROS TEIXEIRA - Físico-Química (I) (19I - 2J - 0M - 0D - 4MX)										
08:15 - 09:00 - Falta - ALBERTO MIGUEL DA CUNHA REIS - Físico-Química (I) (10I - 0J - 0M - 0D - 4MX)										
08:15 - 09:00 - Falta - FERNANDO JÚLIO PEREIRA AMARAL - Físico-Química (M) (0I - 0J - 6M - 0D - 4MX)										
3ª-feira / 31 Janeiro de 2012										
14:15 - 15:00 - Falta - MIGUEL ÂNGELO BARROS TEIXEIRA - Inglês (I) (24I - 3J - 0M - 1D - 6MX)										
14:15 - 15:00 - Falta - ALBERTO MIGUEL DA CUNHA REIS - Inglês (I) (14I - 0J - 0M - 0D - 6MX)										
10:45 - 11:30 - Falta - MIGUEL ÂNGELO BARROS TEIXEIRA - Matemática (I) (29I - 10J - 0M - 0D - 10MX)										
10:45 - 11:30 - Falta - ALBERTO MIGUEL DA CUNHA REIS - Matemática (I) (29I - 0J - 0M - 0D - 10MX)										

Figura 2: Filtrar por Classes

Além de poder escolher um **Intervalo de Tempo**, pode também fazer o **Filtro por Aluno**.

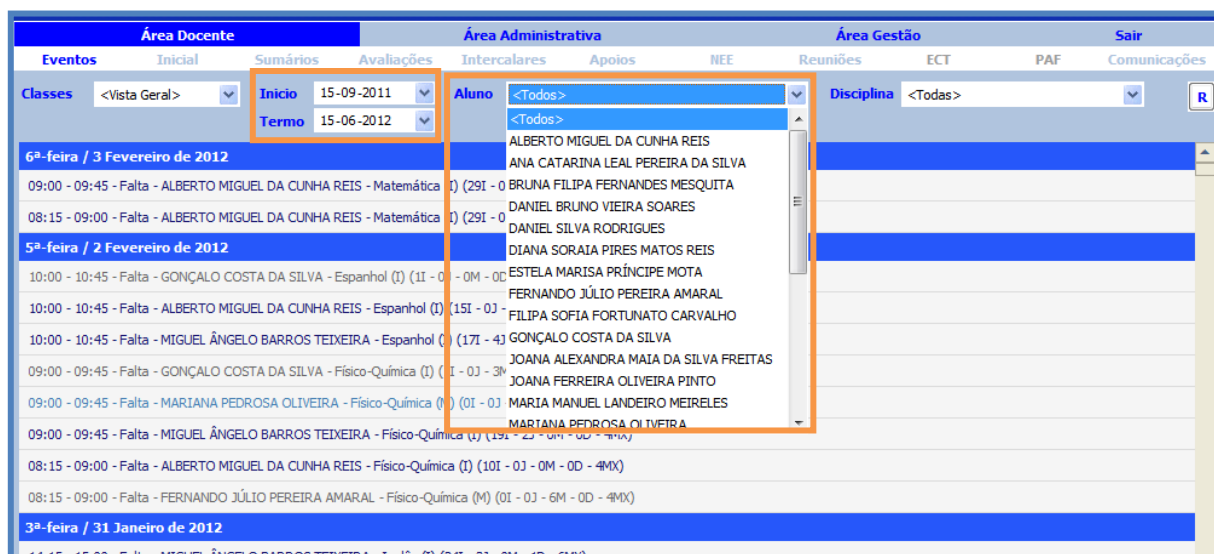

The screenshot shows the 'Área Docente' tab with the 'Eventos' sub-tab selected. The 'Classes' dropdown is set to '<Vista Geral>'. The 'Intervalo de Tempo' filters are set to 'Início: 15-09-2011' and 'Termo: 15-06-2012'. The 'Aluno' dropdown is open, showing a list of students including ALBERTO MIGUEL DA CUNHA REIS, ANA CATARINA LEAL PEREIRA DA SILVA, BRUNA FILIPA FERNANDES MESQUITA, DANIEL BRUNO VIEIRA SOARES, DANIEL SILVA RODRIGUES, DIANA SORAIA PIRES MATOS REIS, ESTELA MARISA PRÍNCIPE MOTA, FERNANDO JÚLIO PEREIRA AMARAL, FILIPA SOFIA FORTUNATO CARVALHO, GONÇALO COSTA DA SILVA, JOANA ALEXANDRA MAIA DA SILVA FREITAS, JOANA FERREIRA OLIVEIRA PINTO, MARIA MANUEL LANDEIRO MEIRELES, and MARIANA PEDROSA OLIVEIRA. The 'Disciplina' dropdown is set to '<Todas>'. The 'R' button is visible in the top right corner.

Figura 3: Filtrar por Intervalo de Tempo e Filtro por Aluno

Pode ainda seleccionar a **disciplina** na qual pretende visualizar as informações.

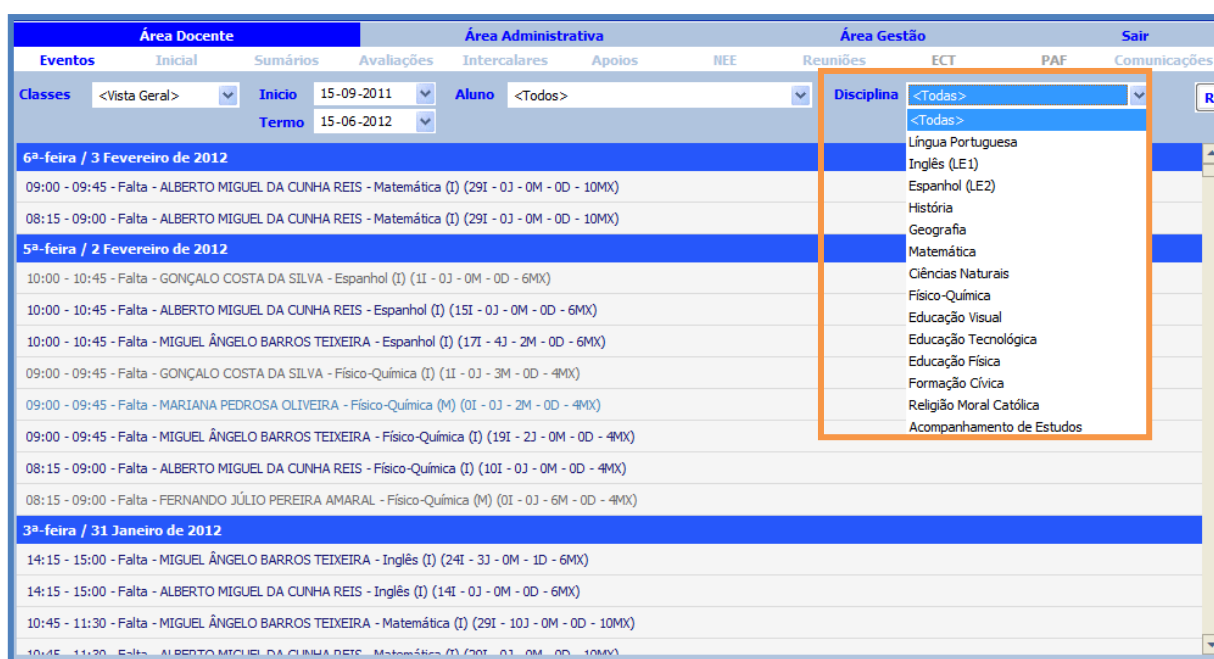

The screenshot shows the 'Área Docente' tab with the 'Eventos' sub-tab selected. The 'Classes' dropdown is set to '<Vista Geral>'. The 'Intervalo de Tempo' filters are set to 'Início: 15-09-2011' and 'Termo: 15-06-2012'. The 'Aluno' dropdown is set to '<Todos>'. The 'Disciplina' dropdown is open, showing a list of subjects including Língua Portuguesa, Inglês (LE1), Espanhol (LE2), História, Geografia, Matemática, Ciências Naturais, Físico-Química, Educação Visual, Educação Tecnológica, Educação Física, Formação Cívica, Religião Moral Católica, and Acompanhamento de Estudos. The 'R' button is visible in the top right corner.

Figura 4: Filtrar por Disciplinas

Sempre que achar necessário pode carregar no **botão [R]** para recarregar a página e **atualizar** a informação.

Área Docente			Área Administrativa			Área Gestão			Sair	
Eventos	Inicial	Sumários	Avaliações	Intercalares	Apoios	NEE	Reuniões	ECT	PAF	Comunicações
Classes	<Vista Geral>	Início	15-09-2011	Aluno	<Todos>	Disciplina	<Todas>			
		Termo	15-06-2012							
6ª-feira / 3 Fevereiro de 2012										
09:00 - 09:45 - Falta - ALBERTO MIGUEL DA CUNHA REIS - Matemática (I) (29I - 0J - 0M - 0D - 10MX)										
08:15 - 09:00 - Falta - ALBERTO MIGUEL DA CUNHA REIS - Matemática (I) (29I - 0J - 0M - 0D - 10MX)										
5ª-feira / 2 Fevereiro de 2012										
10:00 - 10:45 - Falta - GONÇALO COSTA DA SILVA - Espanhol (I) (1I - 0J - 0M - 0D - 6MX)										
10:00 - 10:45 - Falta - ALBERTO MIGUEL DA CUNHA REIS - Espanhol (I) (15I - 0J - 0M - 0D - 6MX)										
10:00 - 10:45 - Falta - MIGUEL ÂNGELO BARROS TEIXEIRA - Espanhol (I) (17I - 4J - 2M - 0D - 6MX)										
09:00 - 09:45 - Falta - GONÇALO COSTA DA SILVA - Físico-Química (I) (1I - 0J - 3M - 0D - 4										
09:00 - 09:45 - Falta - MARIANA PEDROSA OLIVEIRA - Físico-Química (M) (0I - 0J - 2M - 0D										
09:00 - 09:45 - Falta - MIGUEL ÂNGELO BARROS TEIXEIRA - Físico-Química (I) (19I - 2J - 0I										
08:15 - 09:00 - Falta - ALBERTO MIGUEL DA CUNHA REIS - Físico-Química (I) (10I - 0J - 0M										
08:15 - 09:00 - Falta - FERNANDO JÚLIO PEREIRA AMARAL - Físico-Química (M) (0I - 0J - 6M - 0D - 4MX)										
3ª-feira / 31 Janeiro de 2012										
14:15 - 15:00 - Falta - MIGUEL ÂNGELO BARROS TEIXEIRA - Inglês (I) (24I - 3J - 0M - 1D - 6MX)										
14:15 - 15:00 - Falta - ALBERTO MIGUEL DA CUNHA REIS - Inglês (I) (14I - 0J - 0M - 0D - 6MX)										
10:45 - 11:30 - Falta - MIGUEL ÂNGELO BARROS TEIXEIRA - Matemática (I) (29I - 10J - 0M - 0D - 10MX)										
10:45 - 11:30 - Falta - ALBERTO MIGUEL DA CUNHA REIS - Matemática (I) (29I - 0J - 0M - 0D - 10MX)										

Figura 5: Recarregar Informação

2. Menu Inicial - Faltas

No menu **'Inicial'** é apresentada a lista de nomes dos alunos da turma, com informação de **faltas**:

- em **azul claro** os alunos que atingiram **metade** do limite de faltas;
- e em **azul escuro** os alunos que **ultrapassaram** o limite.

Área Docente						Área Administrativa						Área Gestão						Sair		
Eventos		Inicial	Sumários		Avaliações		Intercalares		Apoios		NEE		Reuniões		ECT		PAF		Comunicações	
Nº	Nome	Id	Sit	Proc	TF		Disciplina	FI	FJ	FM	FD	RI	RJ	MX		Data	Falta	Tempo	+	-
1	ANA CATARINA LEAL PEREIR	12	X	7827	0		Geografia	0	0	0	0	0	0	4						
2	BRUNA FILIPA FERNANDES M	12	X	7157	2		Matemática	3	0	0	0	0	0	10						
3	DANIEL BRUNO VIEIRA SOAR	13	X	7907	3		Ciências Naturais	0	0	0	0	0	0	4						
4	DANIEL SILVA RODRIGUES	12	X	7821	0		Físico-Química	1	0	3	0	0	0	4						
5	DIANA SORAIA PIRES MATO:	12	X	7855	7		Educação Visual	0	0	0	0	0	0	4						
6	ESTELA MARISA PRÍNCIPE MI	12	X	7824	0		Educação Tecnológica	0	0	0	0	0	0	4						
7	FERNANDO JÚLIO PEREIRA A	12	X	7663	13		Educação Física	0	0	0	0	0	0	6						
8	FILIPA SOFIA FORTUNATO C	12	X	7817	2		Formação Cívica	0	0	0	0	0	0	2						
9	JOANA ALEXANDRA MAIA DA	12	X	7664	0		Acompanhamento de Estudos	0	1	0	0	0	0	4						
10	JOANA FERREIRA OLIVEIRA	12	X	9354	6		Comportamento	Ações Disciplinares		M. Corretivas		P. Recuperação		Atividades		DT				
12	MARIANA PEDROSA OLIVEIR	12	X	7852	3		Comportamento	Grau							Data		Professor		X	+
13	MIGUEL ÂNGELO BARROS TE	15	X	7487	27															
14	PATRÍCIA RAQUEL DOMINGU	12	X	7820	1															
15	PEDRO MIGUEL SOUSA DURÃ	14	X	9353	16															
16	RITA FERREIRA GOMES	12	X	7913	1															
18	RUBEN DANIEL MOREIRA CAI	12	X	7236	15															
19	SALOMÉ ALVES DA SILVA	12	X	7816	0															
20	TÂNIA SOFIA RODRIGUES SI	12	X	7150	6															
21	GONÇALO COSTA DA SILVA	13	X	7754	10															

EB019EB021EB028EB030EB035EB038EB039EB058bEB064EB077EB113

Figura 6: Relação de faltas

2.1. Inserir Faltas

2.1.1. Falta por aluno

Se pretender **adicionar faltas**, deve **selecionar um aluno** e clicar no **botão [+]**.

Área Docente						Área Administrativa						Área Gestão						Sair	
Eventos		Inicial	Sumários	Avaliações		Intercalares		Apoios	NEE		Reuniões		ECT	PAF	Comunicações				
Nº	Nome	Id	Sit	Proc	TF	Disciplina	FI	FJ	FM	FD	RI	RJ	MX	Data	Falta	Tempo			
1	ANA CATARINA LEAL PEREIR	12	X	7827	0	Geografia	24	4	0	0	0	0	4	30-01-2012	I	16:00 - 16:45			
2	BRUNA FILIPA FERNANDES M	12	X	7157	2	Matemática	29	10	0	0	0	0	10	16-01-2012	J	16:00 - 16:45			
3	DANIEL BRUNO VIEIRA SOAR	13	X	7907	3	Ciências Naturais	14	0	0	0	0	0	4	12-12-2011	I	16:00 - 16:45			
4	DANIEL SILVA RODRIGUES	12	X	7821	0	Físico-Química	19	2	0	0	0	0	4	05-12-2011	I	16:00 - 16:45			
5	DIANA SORAIA PIRES MATOS	12	X	7855	7	Educação Visual	2	0	0	0	0	0	4	28-11-2011	I	16:00 - 16:45			
6	ESTELA MARISA PRÍNCIPE M	12	X	7824	0	Educação Tecnológica	0	0	0	1	0	0	4	21-11-2011	I	16:00 - 16:45			
7	FERNANDO JÚLIO PEREIRA F	12	X	7663	13	Educação Física	17	0	5	0	0	0	6	07-11-2011	I	16:00 - 16:45			
8	FILIPA SOFIA FORTUNATO C	12	X	7817	2	Formação Cívica	6	2	0	1	0	0	2	31-10-2011	D	17:00 - 17:45			
9	JOANA ALEXANDRA MAIA DA	12	X	7664	0	Acompanhamento de Estudos	16	2	0	0	0	0	4	10-10-2011	J	16:00 - 16:45			
10	JOANA FERREIRA OLIVEIRA	12	X	9354	6														
12	MARIANA PEDROSA OLIVEIR	12	X	7852	3														
13	MIGUEL ÂNGELO BARROS TEI	15	X	7487	272														
14	PATRÍCIA RAQUEL DOMINGU	12	X	7820	1														
15	PEDRO MIGUEL SOUSA DURÃO	14	X	9353	16														

Comportamento

Acções Disciplinares

M. Corretivas

P. Recuperação

Atividades

DT

Comportamento		Grau	Data	Professor	X	+

Figura 7: Adicionar faltas

Na janela que abre, deve **escolher a disciplina**, a **data**, o **tempo** e o **tipo de falta**.



INSERIR FALTAS

MIGUEL ÂNGELO BARROS TEIXEIRA

Disciplina: Formação Cívica

Data: 02-02-2012

Tempo: 1 » 08:15 - 09:00

☒ Falta Injustificada

☐ Falta Justificada

☐ Falta de Material

☐ Falta Disciplinar

Figura 8: Campos associados ao adicionar faltas

2.1.2. Por disciplina

Se pretende adicionar faltas por **disciplina**, deve clicar no **botão [+]**.

Área Docente						Área Administrativa						Área Gestão						Sair								
Eventos		Inicial	Sumários		Avaliações		Intercalares		Apoios		NEE		Reuniões		ECT		PAF		Comunicações							
Nº	Nome	Id	Sit	Proc	TF	Disciplina								FI	FJ	FM	FD	RI	RJ	MX	Data	Falta	Tempo	+	J	
1	ANA CATARINA LEAL PEREIR	12	X	7827	0	Geografia								24	4	0	0	0	0	4		30-01-2012	I	16:00 - 16:45		
2	BRUNA FILIPA FERNANDES M	12	X	7157	2	Matemática								29	10	0	0	0	0	10		16-01-2012	J	16:00 - 16:45		
3	DANIEL BRUNO VIEIRA SOAR	13	X	7907	3	Ciências Naturais								14	0	0	0	0	0	4		12-12-2011	I	16:00 - 16:45		
4	DANIEL SILVA RODRIGUES	12	X	7821	0	Físico-Química								19	2	0	0	0	0	4		05-12-2011	I	16:00 - 16:45		
5	DIANA SORAIA PIRES MATOS	12	X	7855	7	Educação Visual								2	0	0	0	0	0	4		28-11-2011	I	16:00 - 16:45		
6	ESTELA MARISA PRÍNCIPE M	12	X	7824	0	Educação Tecnológica								0	0	0	1	0	0	4		21-11-2011	I	16:00 - 16:45		
7	FERNANDO JÚLIO PEREIRA F	12	X	7663	13	Educação Física								17	0	5	0	0	0	6		07-11-2011	I	16:00 - 16:45		
8	FILIPA SOFIA FORTUNATO C	12	X	7817	2	Formação Cívica								6	2	0	1	0	0	2		31-10-2011	D	17:00 - 17:45		
9	JOANA ALEXANDRA MAIA DA	12	X	7664	0	Acompanhamento de Estudos								16	2	0	0	0	0	4		10-10-2011	J	16:00 - 16:45		
10	JOANA FERREIRA OLIVEIRA	12	X	9354	6	Comportamento																				
						Ações Disciplinares																				
						M. Corretivas																				
						P. Recuperação																				
						Atividades																				
						DT																				
												Comportamento				Grau		Data		Professor				X	+	
12	MARIANA PEDROSA OLIVEIR	12	X	7852	3																					
13	MIGUEL ÂNGELO BARROS TEI	15	X	7487	272																					
14	PATRÍCIA RAQUEL DOMINGU	12	X	7820	1																					
15	PEDRO MIGUEL SOUSA DURÃ	14	X	9353	16																					

Figura 9: Adicionar faltas por disciplina

Aparece a janela onde deve seleccionar a **disciplina**, o **dia** e o **tempo**. Coloque um **visto** no tipo de **falta** a atribuir a cada aluno.



Figura 10: Marcar faltas

2.1. Justificar Faltas

Selecione um aluno, consegue visualizar as faltas que o aluno deu em todas as disciplinas. Clicando no **botão [J]** pode **justificar as faltas**.

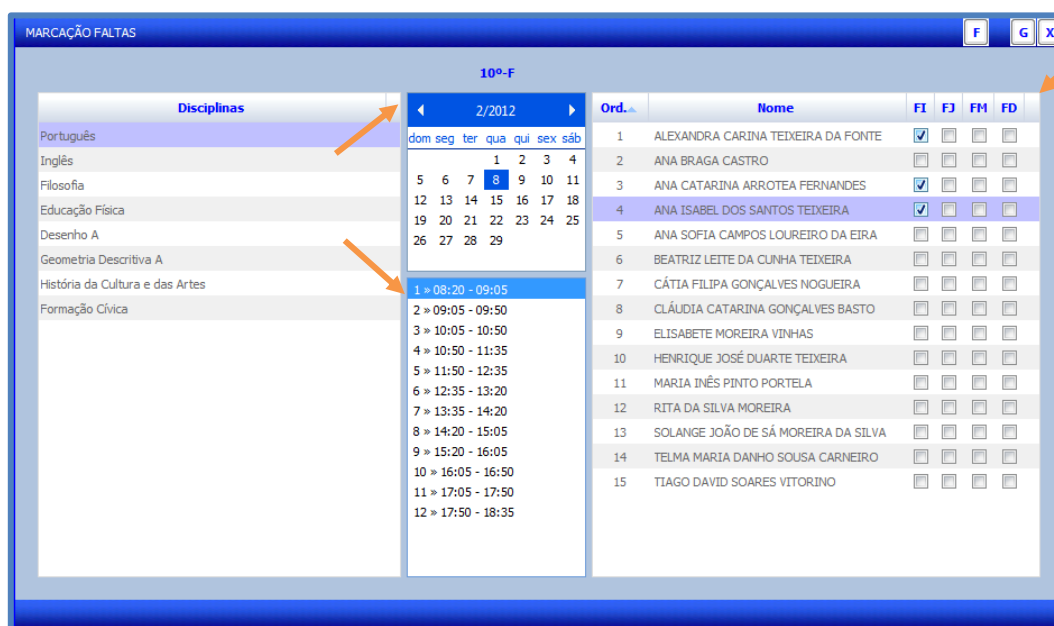

Figura 11: Relação de faltas

Ao clicar no **botão [J]**, aparece uma

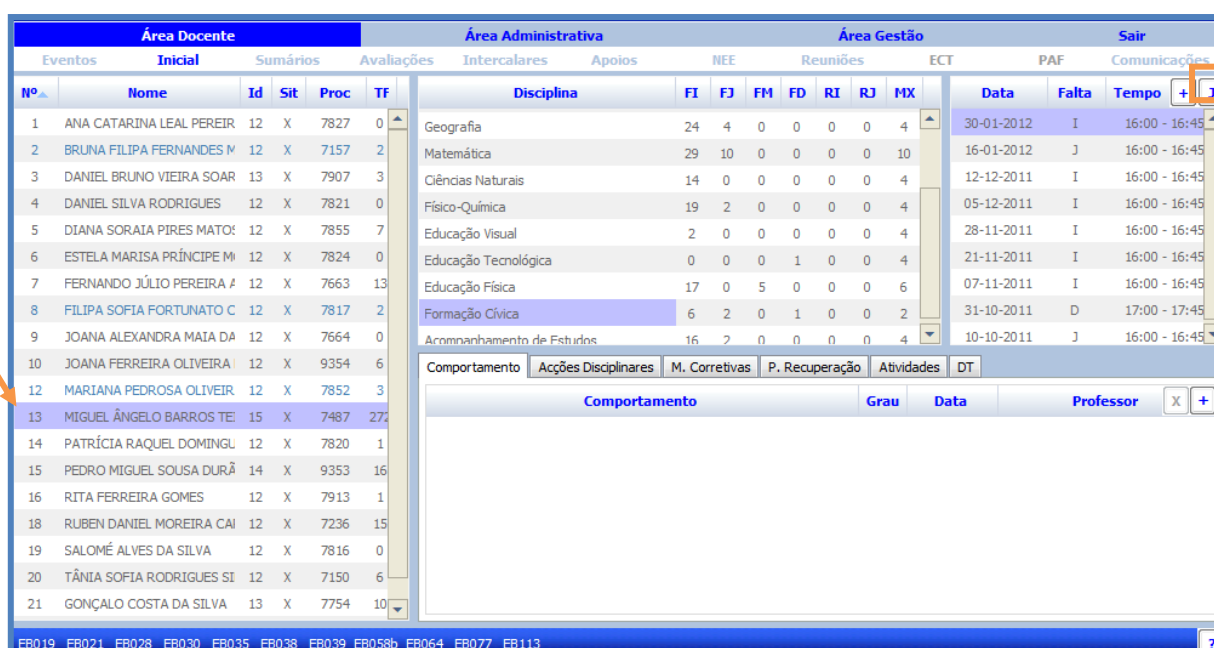

janela com a lista de faltas dos alunos. Nesta janela, poderá **filtrar** as faltas por **data**, **disciplina**, **tempos** ou **tipo** de faltas (exemplificado nas imagens que se seguem).

Figura 12: Registo de faltas

2.1.1. Filtrar por data



Figura 13: Filtrar por datas

2.1.2. Filtrar por disciplina



Figura 14: Filtrar por disciplina

2.1.3. Filtrar por tempo

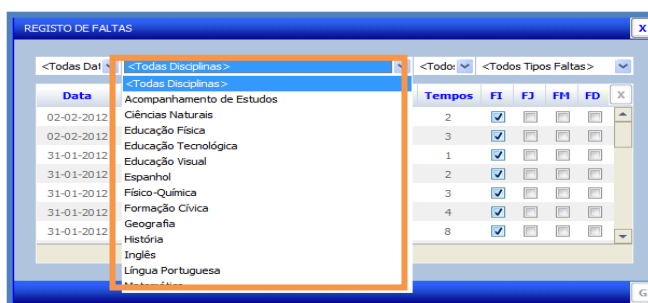

Figura 15: Filtrar por tempo

2.1.4. Filtrar por tipo de faltas

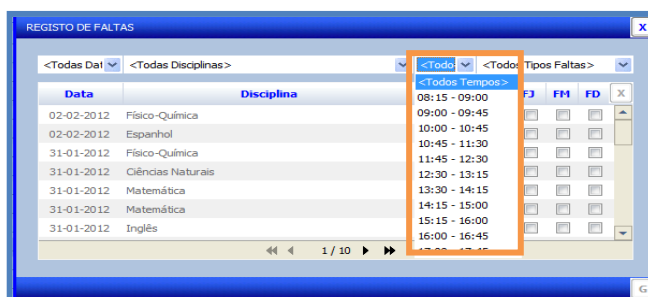

Figura 16: Filtrar por Tipo de Faltas

3. Menu Sumários

3.1. Sumários pelo Horário

No menu **'Horários'**, fazendo **duplo-clique** sobre qualquer mancha horária, poderá efetuar registo do **sumário**. Se existir uma mancha horária para atividades não letivas ou cargos, fazendo duplo-clique, também poderá registar o sumário.

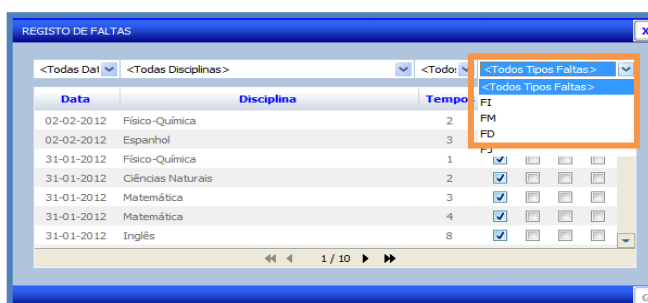
Sumários já introduzidos, apresentam preenchimento numa cor diferente.



Figura 17: Introdução de sumários através do menu 'Horários'

No **registo do sumário** poderá introduzir o sumário e registar as faltas. Pode ainda **anexar** documentos, clicando no **botão [A]** e clicando no **botão [R]** consegue **replicar** o último sumário.

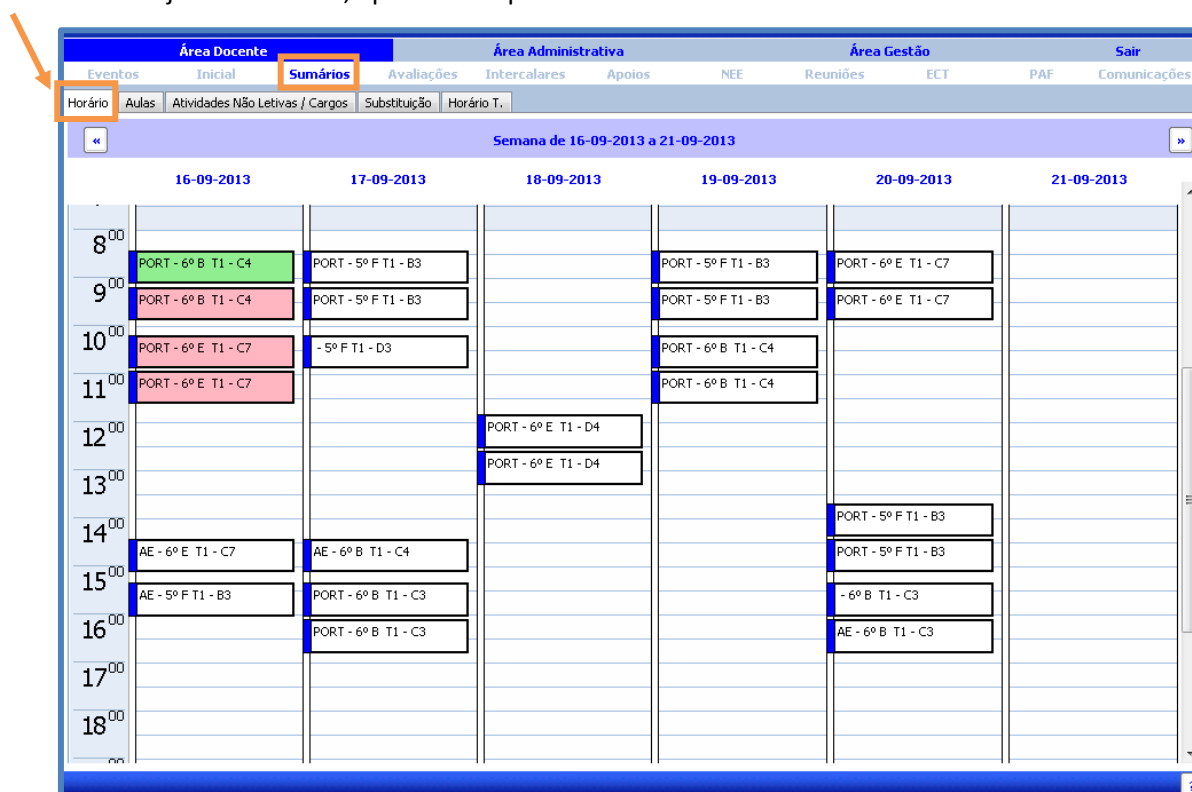

Figura 18: Registo do Sumário

3.2. Sumários da Componente Letiva

No menu 'Aulas', pode introduzir um novo sumário clicando no botão [+].



Figura 19: Introduzir novo sumário

Vai ser aberta uma janela onde pode escolher o dia e o tempo para o qual vai escrever o sumário.

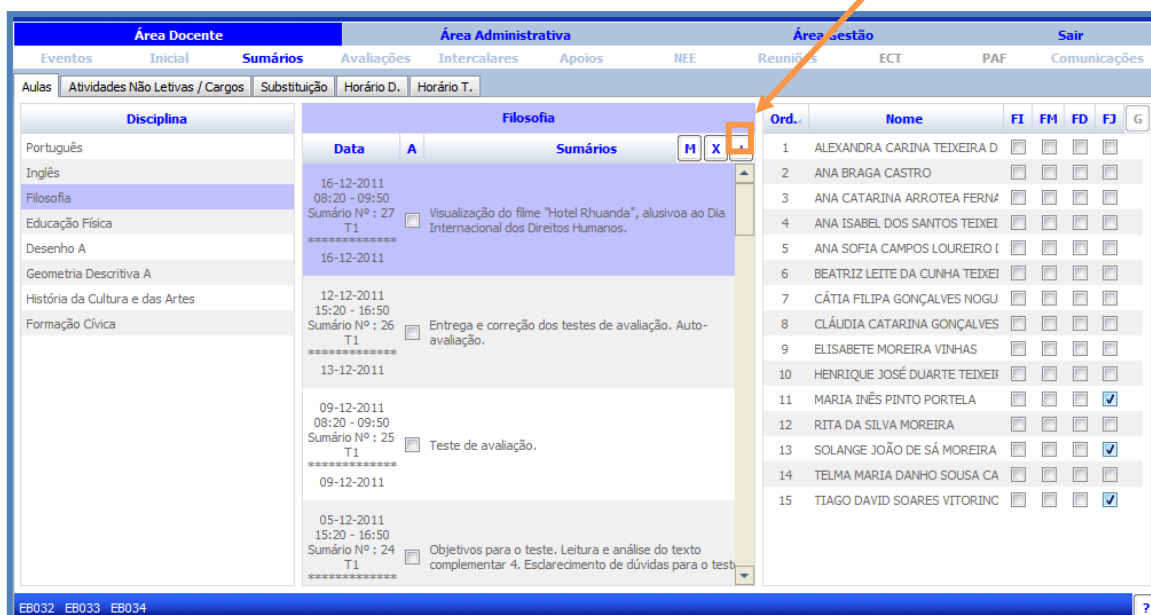

Figura 20: Escolha do dia e tempo letivo

Numa aula constituída por dois ou três tempos letivos, é possível indicar que o **sumário é o mesmo nos vários tempos letivos**, colocando um **visto** nos tempos correspondentes.

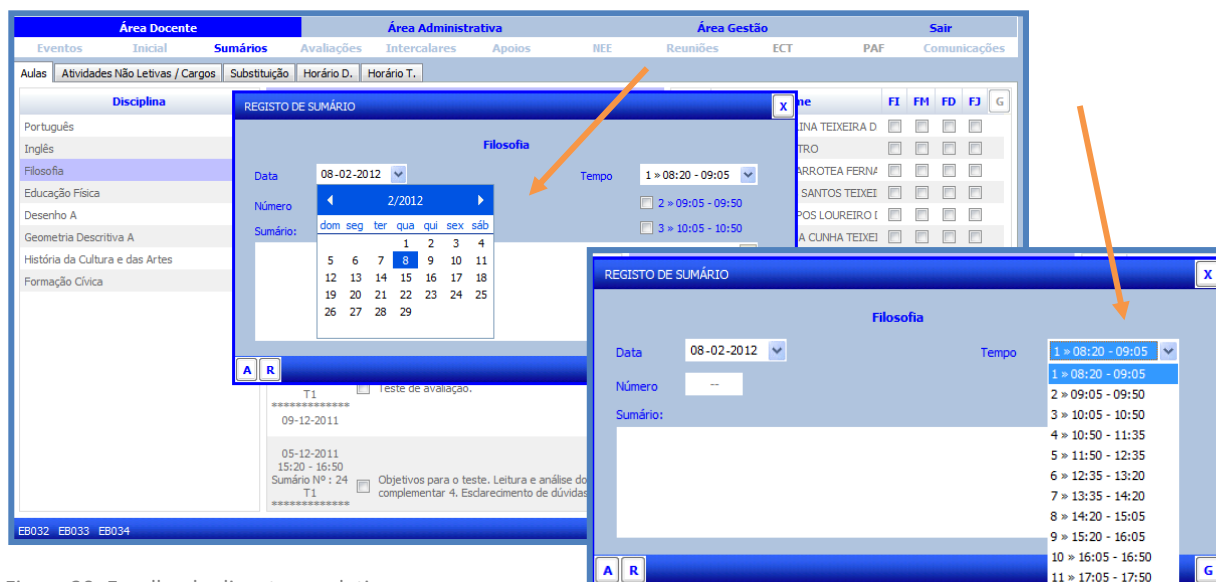

Figura 21: Indicar mesmo horário para vários tempos letivos

Para escrever o texto do sumário, basta clicar na caixa branca. Se preferir pode **recuperar** o texto do sumário anterior clicando no **botão [R]**.

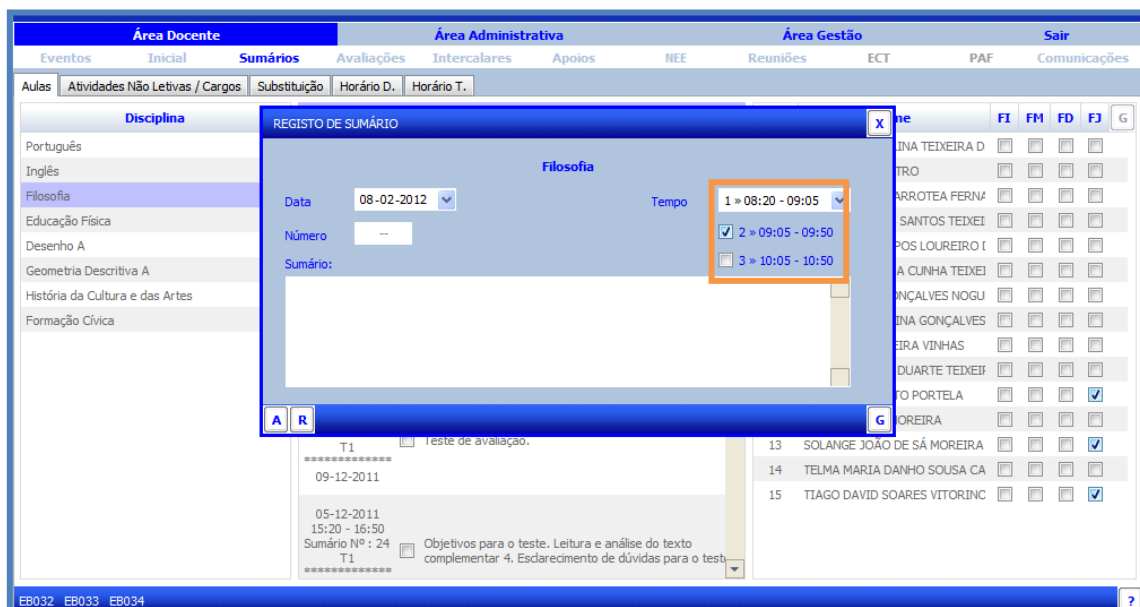

Figura 22: Escrever sumários

3.2.1. Anexar um Ficheiro

O programa oferece a possibilidade ao docente de **anexar ficheiros** ao sumário clicando no **botão [A]**.



Figura 23: Anexar Ficheiros

Será aberta uma janela onde clicando no **botão [+]** poderá adicionar um novo ficheiro.



Figura 24: Escolher Ficheiros

Se pretende adicionar novos ficheiros, clique novamente no **botão [+]**.

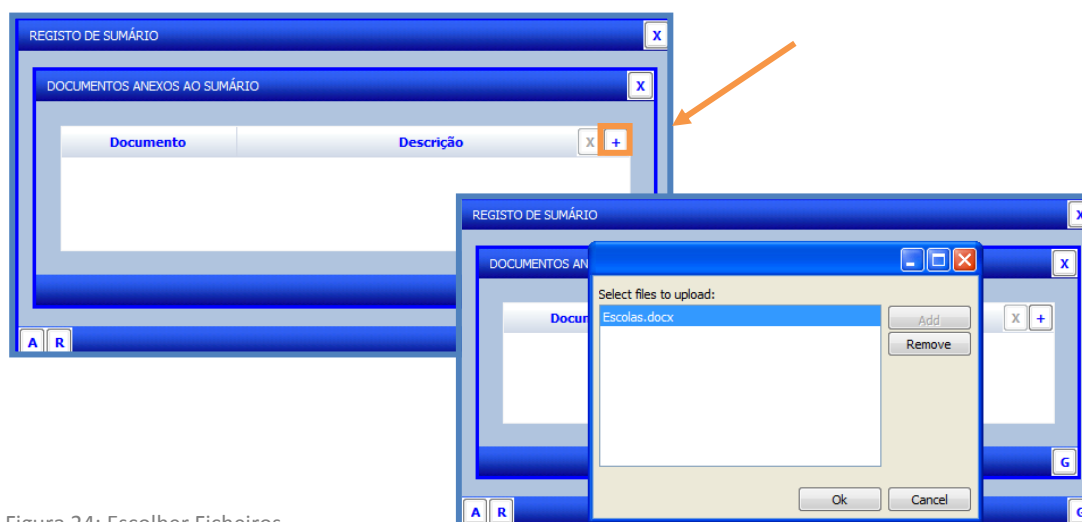

Figura 24: Escolher Ficheiros

3.2.2. Marcar faltas aos alunos

Depois de introduzir o sumário, marcam-se as faltas aos alunos colocando um **visto** à frente do nome de cada aluno.



Figura 24: Marcar faltas

3.3. Sumários da Componente Não Letiva/Cargos

Para escrever sumários nos tempos de atividades não letivas, deve **selecionar o cargo** e clicar no **botão [+]**.

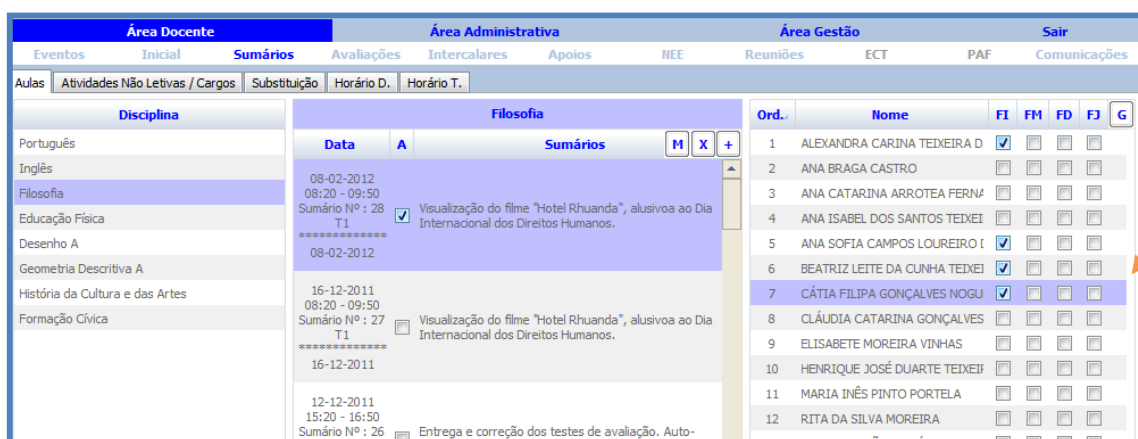

Figura 25: Adicionar sumários nas Atividades não letivas e/ou Cargos

Depois basta escolher a **data**, o **tempo**, **escrever o texto** e **gravar** clicando no **botão [G]**.

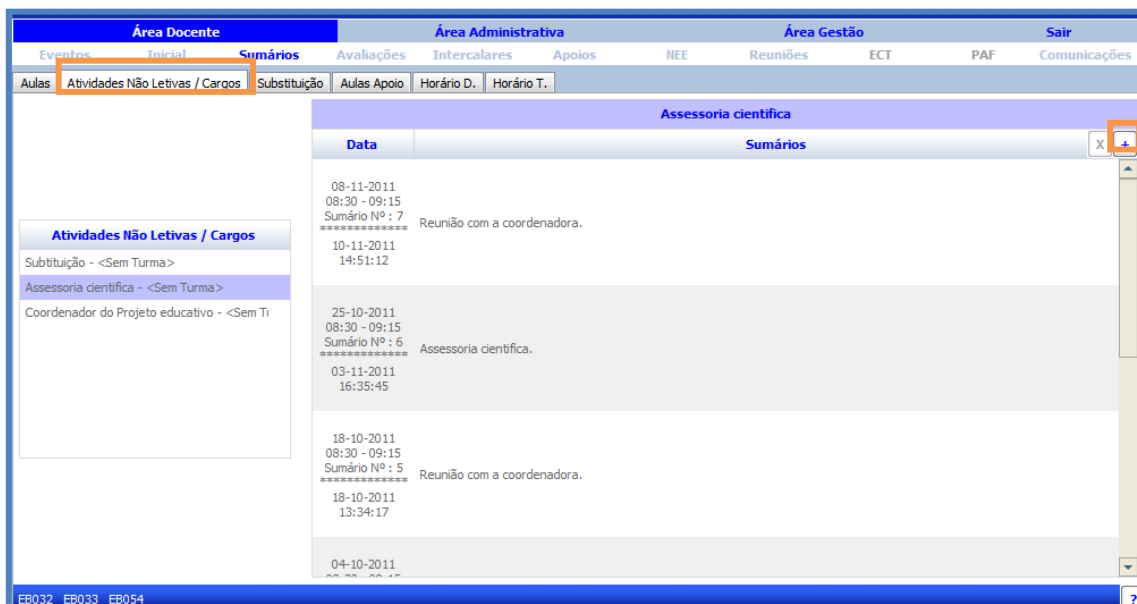

Figura 25: Preenchimento do sumário

3.4. Sumários de Substituição

Deve selecionar o **menu 'Substituição'** e clicar no **botão [+]** para escrever sumários de substituição.

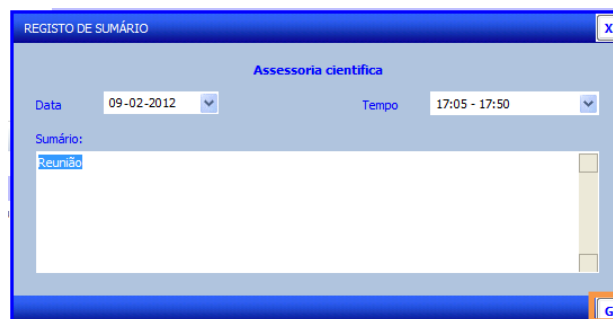

Figura 26: Sumário de Substituição

Na janela que aparece, deve identificar a **turma**, nome do **docente** que está a ser substituído, a **disciplina**, a **data** e os **tempos** e escrever o **texto**.

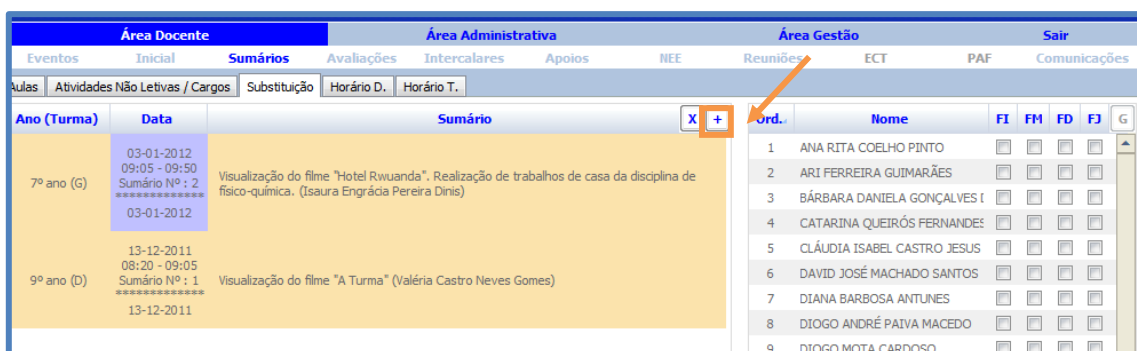

Figura 27: Registo de sumário de substituição

Se substituição for numa turma da qual é professora e quiser fazer um **sumário integrado**, deve escolher o nome do **docente** que vai substituir, a **disciplina**, a **data** e os **tempos** .. e ce seguida escolhe a **sua disciplina** e escreve o sumário.



Figura 28: Sumário Integrado

4. Menu Comunicações

4.1. Enviar e-mails

O separador '**Comunicações**' permite enviar **e-mails** comuns. Introduce-se o **endereço** e escolhe-se os **docentes** a quem se pretende enviar o e-mail.



Figura 28: Sumário Integrado



Para facilitar a **consulta da lista**, é possível **filtrar os docentes** pela **primeira letra do nome**.

Para seleccionar os docentes basta colocar um **visto**.

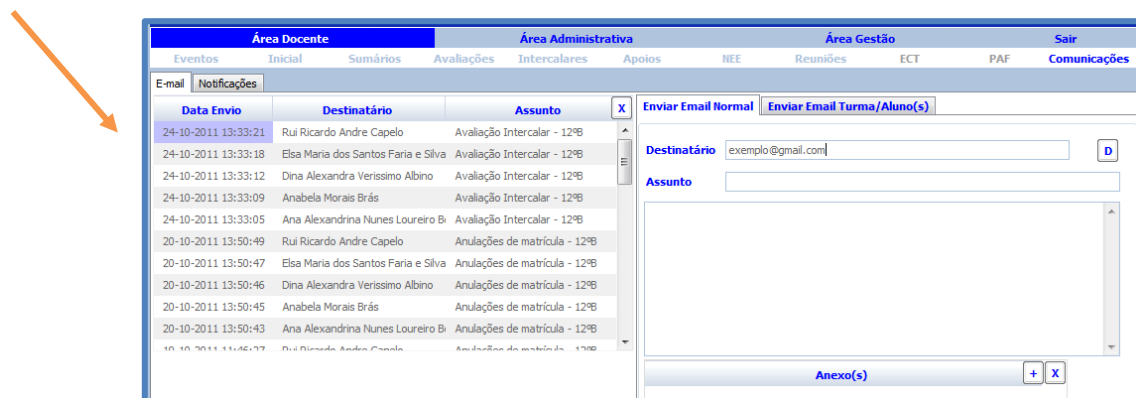
Figura 29: Lista de Docente

Pode também **anexar** ficheiros clicando no **botão [+]**, fazendo surgir a janela a partir da qual pode seleccionar os ficheiros a anexar.



Figura 30: Anexar ficheiros

O programa permite ainda **enviar e-mails para os alunos e Encarregados de Educação** que tenham o endereço de e-mail registado na ficha do aluno.

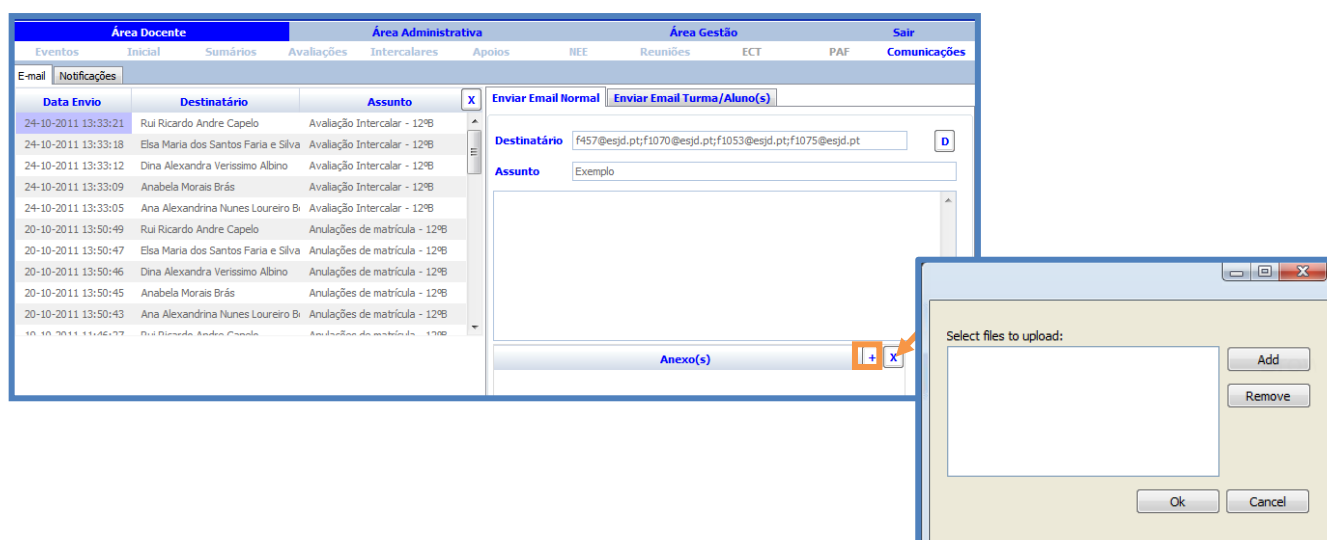

Figura 31: Envio e emails para alunos e EE

Pode **selecionar individualmente** ou **selecionar a lista de todos os alunos e/ou Encarregados de Educação**. Se for necessário, pode anexar também ficheiros.

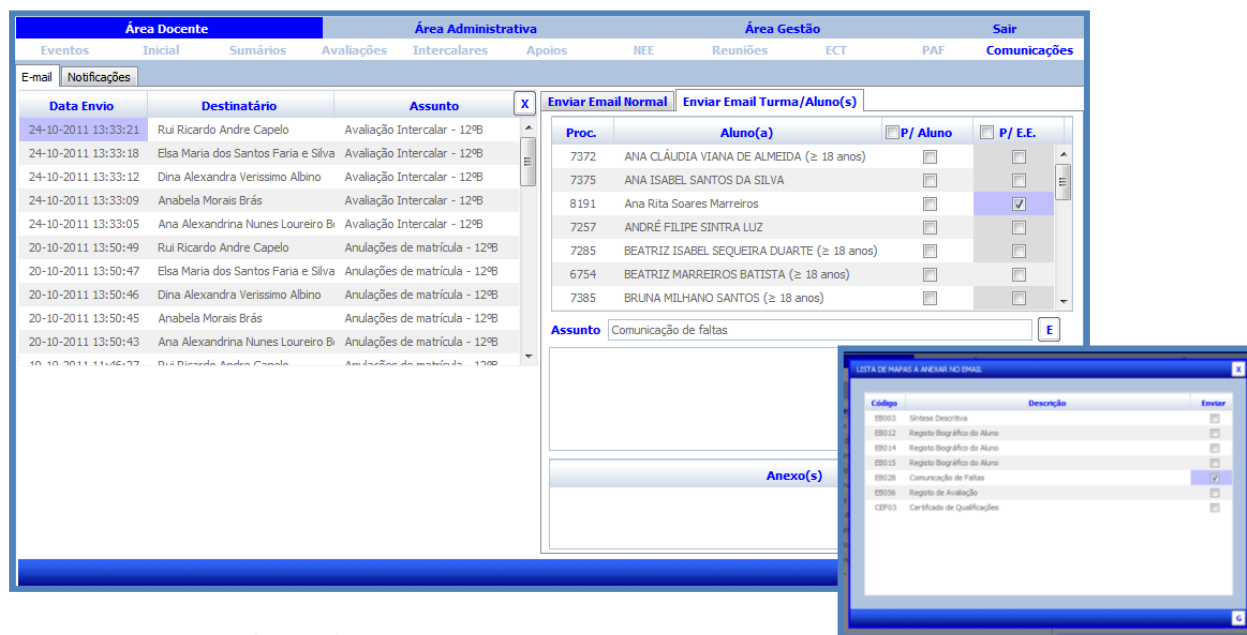

Figura 32: Envio e emails para alunos e EE

A grande vantagem de utilizar o menu comunicações é de ficar com um registo de todos e-mails enviados.

4.1. Enviar notificações

No **separador 'Comunicações'**, menu '**Notificações**' clique no **botão [+]** para criar uma nova notificação.

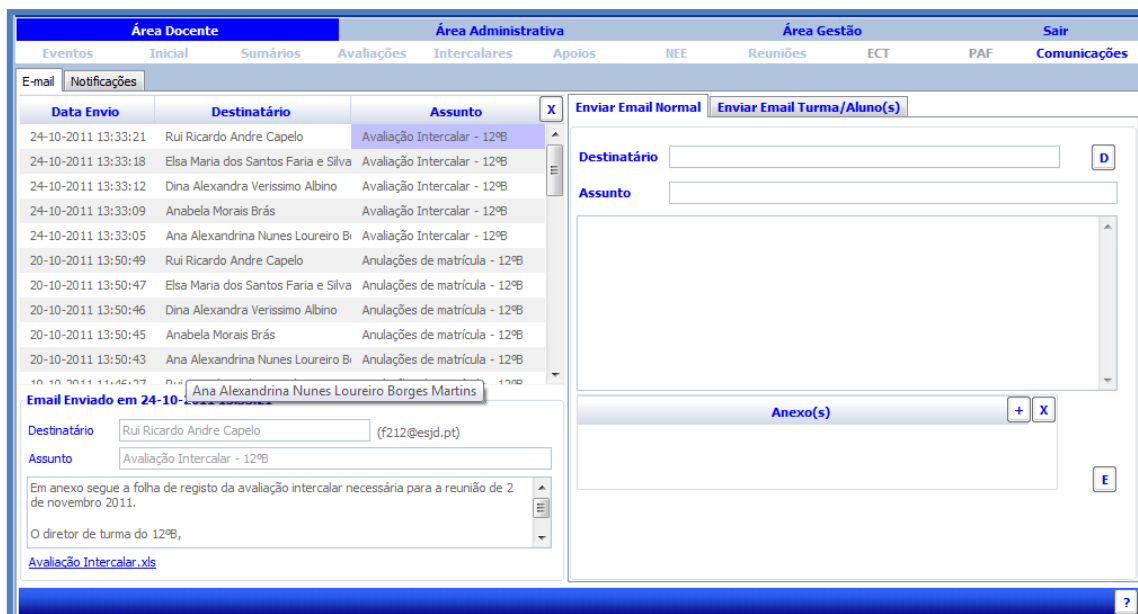

Figura 33: Criar notificações



Na janela que lhe aparece, deve escolher o docente ou todos os docentes da turma ou todos os docentes da escola a quem pretende enviar essa informação. Depois deve **escrever a mensagem**, se for necessário **anexar um ficheiro**, deve clicar no no **botão do clip**.

Todas as **notificações** enviadas ficam registadas no programa.

Figura 34: Anexar ficheiros a notificações

Para mais informações, por favor contacte o nosso
Apoio ao cliente: 256 690 060 | geral@inovar-mais.pt